Datenblatt

Hebeanlage Minilift L KTP 300-S1, Bodenplatte, schwarz

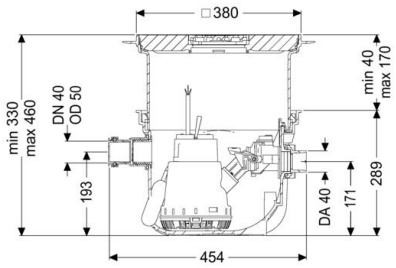

Artikelinformationen
Artikelnummer: 280570S
GTIN: 4026092082553
Preisgruppe: 20

Produktvorteile
- Platzsparender Einbau in die Bodenplatte mit ingetrierter Ablauffunktion
- Anlage steckerfertig
- Einfache werkzeuglose Wartung

Beschreibung
Die steckerfertige Kleinhebeanlage für fäkalienfreies Abwasser ist geeignet für die Abwasserentsorgung einzelner Entwässerungsgegenstände. Die überflutbare Pumpe mit Schwimmerschalter kann mit Hilfe von Einhandverschlüssen einfach entnommen werden. Der Sammelbehälter aus Kunststoff (PP) besitzt einen offenen Pumpenraum und ist beständig gegen aggressive Abwässer. Die Anlage zum Einbau in die Bodenplatte ist vormontiert zur bauseitigen Endmontage.

Allgemeine Merkmale

Farbe	grau
Norm	EN 12050-2
Abwasserart	fäkalienfrei
Einbausituation	Einbau in die Bodenplatte
Auslieferungszustand	installationsfertig (Verbindungsteile sind bauseits anzuschließen)

Ausführung

Anlagenart	Einzelanlage
Pumpensteuerung	Schwimmerschalter
Rückflussverhinderer	integriert

Abmessungen

Gewicht netto	10,97 kg
Gewicht brutto	12,1 kg
Einbautiefe	330|460 mm
Länge	460 mm
Breite	380 mm
Verpackungsmaß Länge	445 mm
Verpackungsmaß Breite	445 mm
Verpackungsmaß Höhe	466 mm

Behälter/Grundkörper

Druckabgang (DN)	32
Druckabgang (DA)	40 mm
Zulauf Nennweite (DA)	60 mm
Zulauf Nennweite (DN)	50 mm
Nutzvolumen	7 l

Abdeckungsmerkmale

Abdeckungsart	Abdeckplatte mit Schlitzrost
Abdeckung Material	Kunststoff
Abdeckung Farbe	schwarz
Abdeckung Breite	366 mm
Abdeckung Länge	366 mm
Verriegelung	Lock & Lift
Belastungsklasse	K 3 (EN 1253-1)

Fördereinrichtung

Pumpe	KTP 300
Anzahl Pumpen	1
Anschlusstyp	Schuko 2-polig
Betriebsspannung	230 V
Schutzart Pumpe	IP 68 (3m)
Temperaturüberwachung	integriert
Förderguttemperatur (dauerhaft) max.	40 °C
Heißwasserbeständigkeit kurzzeitig (2 Min.)	80 °C
Förderleistung max.	8 m³/h
Förderhöhe max.	6 m
Drehzahl	2800 U/min
Leistung P1	0,34 kW
Leistung P2	0,21 kW
Betriebsart	S1
Typ Anschlussleitung Pumpe	H07RN-F 3G 1,0 mm²
Laufrad Typ	Freistromrad
Freier Kugeldurchgang	10 mm
Erforderliche Absicherung Pumpe	C 16 A
Länge Netzanschlussleitung Pumpe	5 m
Nennstrom	1,6| A

Pumpenkennlinie

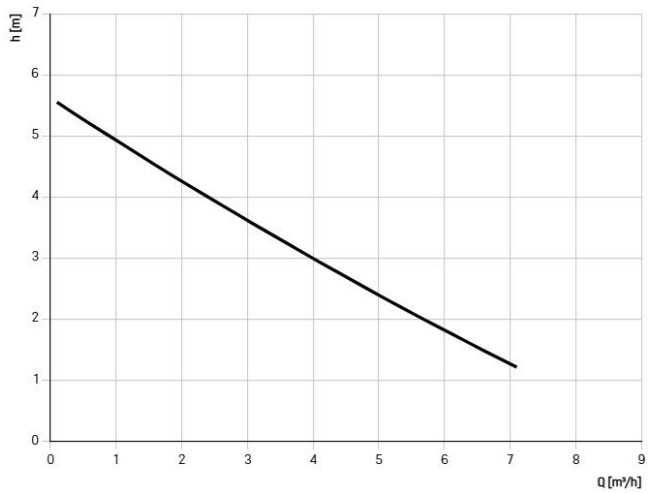

Steuerung

Netzfrequenz	50 Hz
Betriebsspannung	230 V
Anschlusstyp	Schuko 2-polig